



PTV1

TARTIM ETİKETLEME PROGRAMI

**PROGRAM HAKKINDA DETAYLI BİLGİ
ALMAK VE LİSANS TALEP ETMEK İÇİN**



info@peykan.com.tr



www.peykan.com.tr



+90 224 256 07 39 - 40



İçindekiler

PROGRAMIN KULLANIM ALANLARI VE İŞLEVLERİ	3
Programın Kullanım Alanları	3
Programın İşlevleri ve Öne Çıkan Özellikleri	3
PROGRAMI KULLANMAYA BAŞLARKEN	4
Dosya Ayarları	4
Tartı Portu	5
Genel Ayarlar	5
Haberleşme Ayarları	5
Özel Ayarlar	7
Rapor Ayarları	8
Tanımlar	9
Tanım	9
Dara Tanımları	10
Stok Kod Tanımı	11
ETİKETLEME	12
RAPOR	13
PROGRAM LİSANS TALEBİ OLUŞTURMA	14

PROGRAMIN KULLANIM ALANLARI VE İŞLEVLERİ

Programın Kullanım Alanları

PTV1, dijital indikatörlere bağlanarak tartım verisi alabilen, bu verilerle barkodlu etiketler yazdıran ve raporlama imkanı sunan bir programdır. Bu sayede işletmeler, üretim süreçlerini optimize ederken, ürünlerin doğru ölçüm ve etiketlenmesiyle müşteri memnuniyetini artırır. Tartım verileri elde edilebilir ve detaylı raporlar ile analizler yapılabilir.

PTV1 programı, geniş bir yelpazede sektöre uyum sağlayabilmektedir:

- **Tekstil Sektörü:** Kumaşların ağırlıklarının kontrol edilmesi ve yönetimi.
- **Gıda ve İçecek Sektörü:** Gıda ürünlerinin ağırlık ölçümleri ve uygun etiketlerin basılması.
- **Otomotiv Sanayi:** Araç parçalarının ağırlıklarının belirlenmesi ve izlenmesi.
- **Ambalaj ve Paketleme Sektörü:** Ambalaj malzemelerinin ağırlık ölçümleri ve doğru etiketleme.
- **Mobilya Sanayi:** Mobilya bileşenlerinin ağırlıklarının tespit edilmesi ve yönetilmesi.
- **Lastik ve Kauçuk Sanayi:** Lastik ürünlerinin ağırlık ölçümlerinin gerçekleştirilmesi ve takip edilmesi.

PTV1, bu sektörlerde faaliyet gösteren firmaların üretim süreçlerini verimli hale getirmelerine, doğru ve güvenilir bilgi akışı sağlamalarına yardımcı olur ve üretimde kaliteyi bir adım öne taşır.

Programın İşlevleri ve Öne Çıkan Özellikleri

Dijital İndikatörden Veri Alma: PTV1, dijital indikatörünüzden anlık ve doğru tartım verilerini alarak programa entegre eder. Bu işlev, kullanıcıların ölçüm süreçlerini hızlı ve güvenilir bir şekilde yönetmelerine olanak tanır, böylece verimlilik artışı sağlanır ve hata payı minimuma indirilir.

Barkodlu Etiket Çıktısı: Program, tartım verilerini barkodlu etiketlerle basarak, ürün takibi ve stok kontrolünü kolaylaştırır. Etiket üzerindeki bilgiler kullanıcı ayarlarına göre değiştirilebilir.

Özelleştirilebilir Kayıt Başlıkları: Kullanıcılar, etiketleme sayfalarında yer alan başlıkları ihtiyaçlarına göre özelleştirerek, programı kendi iş süreçlerine entegre etme imkanı bulur.

Firma ve Ürün Bilgileri: Her etikette firma bilgileri, ürün detayları ve net kg verileri yer alarak, müşterilere doğru ve güvenilir bilgiler sunar.

Dara Tanımlarıyla Net Kg Hesaplama: Kullanıcılar, yapılan dara tanımları ile net kg verilerini kolaylıkla hesaplayabilir, böylece etiketlerde doğru ağırlık bilgisi sağlanır.

Raporlama Sistemi: Çıkarılan etiketlerin raporu tutulur; bu sayede tartım işlemleri ve barkodlu etiketlerin kullanımı ile ilgili veriler analiz ve değerlendirme süreçlerine katkıda bulunur.

Veri Doğruluğu ve Güvenilirliği: El ile yazılan etiketlerin neden olduğu hataları ortadan kaldırarak, ürünlerin doğru bir şekilde etiketlenmesini ve raporlanmasını sağlar.

PROGRAMI KULLANMAYA BAŞLARKEN



Programı kullanmaya başlamadan hem donanım entegrasyonunu sağlamak hem de tanımlamalar gibi size kullanım kolaylığı sağlayacak ayarları düzenlemeniz gerekmektedir. Bu ayarlara kısaca değinmek gerekirse,

Dosya Ayarları

Alan Ayar

DOSYA TİP AYARLARI

..... ALAN ADI	Dosya Alan Adı
1.Alan : ÜRÜN ADI	Data1
2.Alan : CINSI	Data2
3.Alan : RENK	Data3
4.Alan : PARTI NO	Data4
5.Alan : MÜSTERİ	Data5
6. Alan : SIPARIS NO	Data6
7. Alan : PERSONEL	Data7

 KAYDET  YARDIM  KAPAT

Bu sayfa üzerinden etiketleme sayfasında çıkacak ve barkodlu etiketinizde görünecek başlıkları düzenleyebilirsiniz.

Tartı Portu

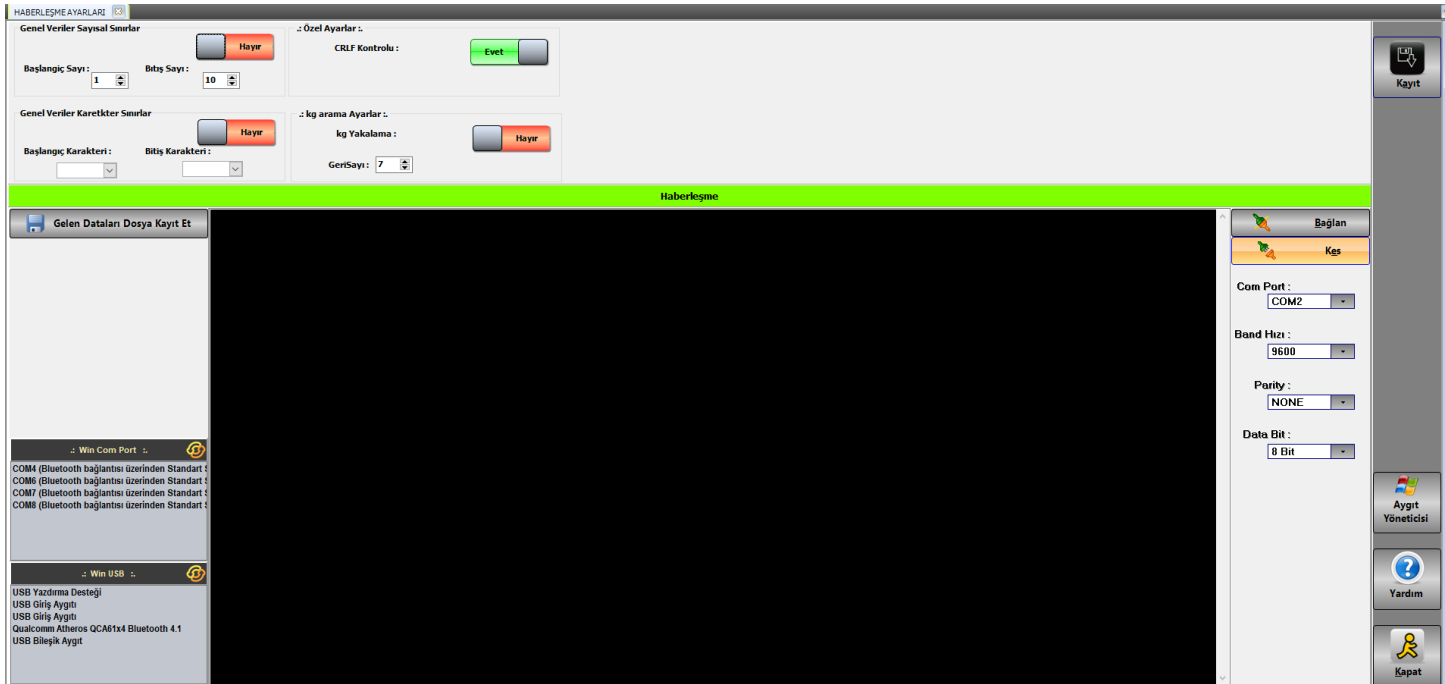

Bu sayfa üzerinden bağlanmış olduğunuz dijital indikatörün bağlanacağı portu ve veri alma ayarlarını yaparak kaydedebilirsiniz.

Genel Ayarlar

Haberleşme Ayarları

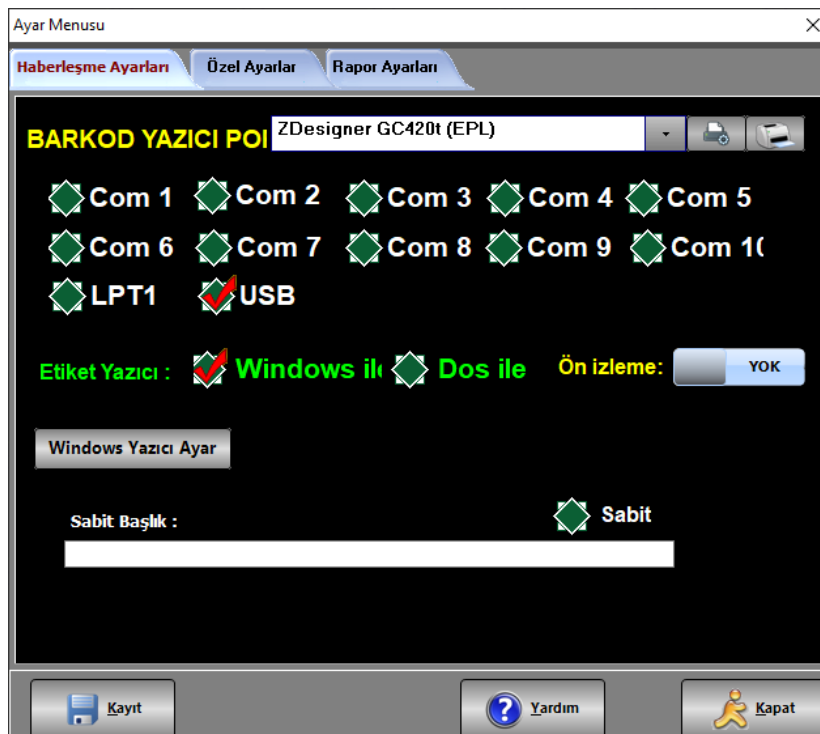

Barkod Yazıcı Portu:

Barkod yazıcının baęlı olduęu baęlantı noktası buradan seçilir. Program COM1–COM10, LPT1 ve USB baęlantılarını destekler. Görselde USB baęlantısı aktif durumdadır.

Barkod Yazıcı Modeli:

Üst bölümden kullanılan barkod yazıcı modeli (ör. ZDesigner GC420t – EPL) seçilir.

Etiket Yazıcı Seçimi:

Etiket yazıcının yazdırma yöntemi belirlenir.

Windows ile: Windows işletim sistemi üzerinden, yüklü yazıcı sürücüsü kullanılarak yazdırma yapılır.

DOS ile: Yazıcıya doğrudan komut gönderilerek, sürücüye ihtiyaç duyulmadan yazdırma yapılır.

Ön İzleme:

Etiket çıktısının yazdırma öncesinde ekranda gösterilip gösterilmeyeceęi ayarlanır.

Windows Yazıcı Ayarları:

Seçili yazıcının Windows yazıcı ayarlarına hızlı erişim sağlar.

Sabit Başlık:

Etiketlerde sabit olarak yer alacak başlık bilgisinin tanımlandığı alandır.

Kontrol Butonları:

Yapılan ayarlar Kaydet butonu ile saklanır, Yardım butonu ile destek bilgilerine ulaşılır ve Kapat butonu ile menüden çıkılır.

Özel Ayarlar

Dara kullanıp kullanılmayacağı, etiket bastırma sırasında yapılacak kaydın otomatik ya da manuel olacağı, manuel ağırlık girişi kullanımı, ağırlık format ayarı ve etiketin üstten konum veya koyuluk ayarları bu sayfadan düzenlenir.

Program hem termal hem de direkt termal olarak etiket basabilmektedir.

Ribonlu baskı yapmanız halinde **“TERMAL”**; Ribonsuz baskı yapmanız halinde **“DİREKT TERMAL”** kullanmanız gerekmektedir.

Rapor Ayarları

X
Ayar Menusu

Haberleşme Ayarları
Özel Ayarlar
Rapor Ayarları

Etiket Çıktı Ayarları:

	Alan Yazısı	Sıra		Alan Yazısı	Sıra
X	URUN	1	Y	CINS	4
1	RENK	2	2	NO	5
3	PERSONEL	3	4		0
5		0			

Sabit Başlık :  Sabit

PEYKAN

Rapor Ayarları:

Rapor Tipi : Geniş Rapor Önizleme : Göster

Başlık :  A4

Sayfa Sonu :

Top : Left :  A5

Bottom : Right :

Header : Footer :

 Kayıt

 Yardım

 Kapat

Önceden belirlemiş olduğunuz alan başlıklarının etikette hangi sırayla görüneceğini etiket çıktı ayarlarından görebilirsiniz.

Bu özellik firmanıza ait tam özelleştirilmiş etiketler yazdırmanıza olanak tanır.

Ayrıca çift stilli rapor kullanabiliyor olup geniş raporda yukarıda görmekte olduğunuz konum ayarlarını değiştirebilirsiniz.

Tanımlar

Tanım

Belirlediğiniz alan başlıkları altında gireceğiniz bilgileri kaybedileceğiniz alandır. Bu tanımlamaları yapmak etiketleme sırasında manuel bilgi girişini azaltarak hata önler ve vakit kazandırır.

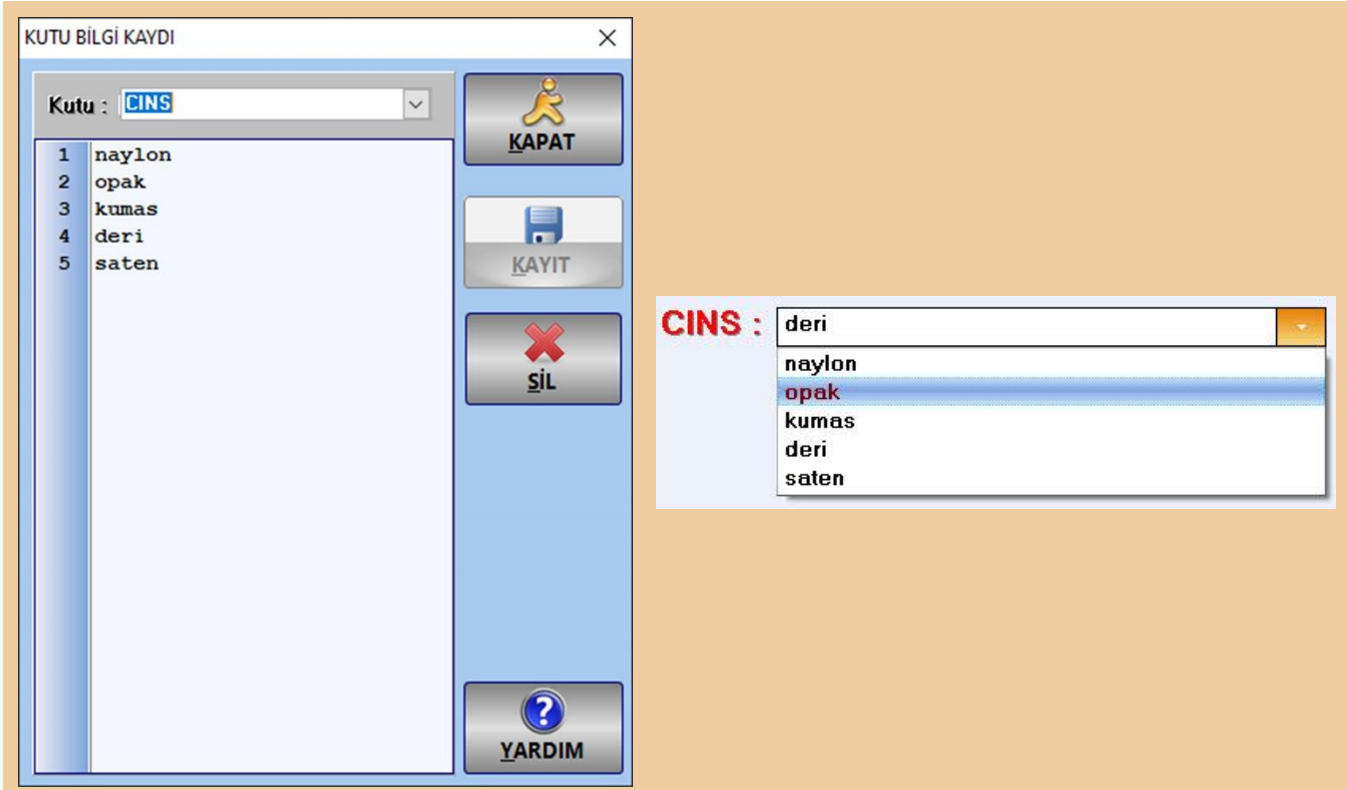





Yukarıdaki fotoğrafta da görebileceğiniz gibi CINS alan adı altında eklenen veriler etiketleme sayfasında CINS başlığı altında otomatik olarak sıralanır.

Dara Tanımları

Programın ana özelliklerinden biri olan net kilogram hesaplama fonksiyonunun bir parçası olan daraların önceden tanımlanması otomatik hesaplama işlevinin uygulanabilmesi için oldukça önemlidir.

DARA TANIMLARI	
Bobin Darası	Paketleme Darası
Adı	Dara (gr.)
30x20 BOBIN	500
40X30 BOBIN	600
25x15 BOBIN	50
50x 80 BOBIN	1000

Adı :	<input type="text" value="30x20 BOBIN"/>				
Dara :	<input type="text" value="500"/> Gr.	KAYIT	SİL	YARDIM	KAPAT

Bobin ve paketleme olmak üzere 2 farklı türde dara düzenlemesi yapılabilir.

Asıl işlevselliği size etiketleme sayfasında aşağıdaki fotoğraftan anlaşılabilir.

BRUT AĞIRLIK 25.00 KG.	DARA 0.72 KG.	NET AĞIRLIK 24.28 KG.
-------------------------------------	----------------------------	------------------------------------

Gördüğünüz üzere önceden tanımlanmış bu dara seçildiğinden otomatik olarak brüt ağırlıktan çıkartılmış ve net ağırlık hesaplanmıştır.

Stok Kod Tanımı

Tanımlı Ürün Sayısı : 3

CSV Yardım Kapat



Kayıtlı Stok Kodu Dosyası

Stok Barkod	İplik Cinsi	Id
211007175349	saten	5
241011103748	kumas	11
241011103753	deri	12

YENİ KAYIT

Stok Barkod :

CINS

  KAYIT

KAYIT SİL

Stok Barkod :

 SİL

Kayıt Sayısı :

Her bir ürün cinsinize özel barkod tanımlayabildiğiniz bir sayfadır.

- İzlenebilirlik ve ürünlerde takip sağlar.

Ayrıca tüm stok kodlarını aynı anda aktarmanızı sağlayan excel aktarma özelliğiyle, tek tek giriş yapmadan mevcut kodlarınızı program içerisinde görüntüleyebilirsiniz.

- Zaman kaybını önler ve iş akışını kolaylaştırır.

ETİKETLEME

PTV1 TARTIM Etiketleme Programı Ver: 1.0.4.5

Etiket Yazdırma Formu

23 - Aralık - 2025 - Salı 13:27:04

BRUT AĞIRLIK
00.00 KG.

DARA
0 KG.

NET AĞIRLIK
0.0 KG.

ÜRÜN ADI :
CINSİ :
RENK :
PARTİ NO :
MÜŞTERİ :
SİPARİŞ NO :
PERSONEL :

ÜRÜN No
32

İlim Otomasyon Elektronik San.Tic.Ltd.Stl. Tel :+90(224) 256 07 39 Fax :+90(224) 256 07 38 www.peykan.com.tr

LOCAL HOST | Tari Bağlantı : COM2 | İzdio | BAĞLI USB ZDesigner GC400 (EP3) | Windows | Ürün No : 32 | 132705

Bu ekran, ürünlerin tartım işlemiyle birlikte etiketlenmesini ve barkod basımını gerçekleştirmek için kullanılır.

Tartıdan alınan brüt ağırlık, tanımlı dara bilgisi düşülerek otomatik olarak net ağırlık hesaplanır ve etiket üzerinde gösterilir.

Ürün adı, cinsi, renk, parti numarası, müşteri, sipariş numarası ve personel bilgileri seçilerek, ürüne özel ve eşsiz barkodlu etiketler oluşturulur.

Etiketler, kayıt yapılmadan doğrudan yazdırılabileceği gibi, işlem sisteme kaydedilerek de gerçekleştirilebilir.

Kaydedilen her etiketleme işlemi; ürün ve tartım bilgileriyle birlikte saklanarak geriye dönük izlenebilirlik, takip ve raporlama ihtiyaçlarına güvenilir veri sağlar.

RAPOR

PTV1 TARTI Etiketleme Programı [LİSANSLI] Ver: 1.0.4.5

Dosya Ayarlar İlanmlar Etiketleme (F2) Rapor Yardım Kapat

TARTIM RAPORU FORMU

YAZDIR EXCEL HTML PDF GENEL TARTIM RAPORU Yardım KAPAT

Başlangıç Tarihi: 29 Ekim 2024 Salı Bitiş Tarihi: 30 Ekim 2024 Çarşamba

FIŞ NO: 3

Gruplandırma: URUN, CINS, RENK

BUGÜN TUM LİSTE

Gruplamak istediğiniz kolonu buraya sürükleyin

Ürün No	Barkod	URUN	CINS	RENK	NO	PERSONEL	Bruit	Dava	Net Kg	Tarih	Saat
2	02110071208960	Firma7	satın	R.135	123452	3	64.00	3.05	60.95	7.10.2021	17:08:09
4	02110071708540	Firma7	satın	R.135	123452	3	64.00	3.05	60.95	7.10.2021	17:08:54
5	021100717135481	Firma7	satın	R.135	123452	3	85.00	3.05	81.95	7.10.2021	17:13:54
6	021100717161561	Firma7	satın	R.135	123452	3	65.00	3.05	61.95	7.10.2021	17:28:15
7	021100717282661	Firma7	satın	R.135	123452	3	65.00	3.05	61.95	7.10.2021	17:28:26
9	021100808410973	Firma7	satın	R.135	123452	3	77.00	3.05	73.95	8.10.2021	08:41:09
10	021100809465866	Firma7	satın	R.135	123452	3	66.00	0.00	66.00	8.10.2021	09:46:58
11	021100809470366	Firma7	satın	R.135	123452	3	66.00	0.00	66.00	8.10.2021	09:47:03
12	021100809531351	Firma7	satın	R.135	123452	3	55.00	3.05	51.95	8.10.2021	09:53:13
13	021100717534951	Firma7	satın	R.135	123452	3	55.00	3.05	51.95	8.10.2021	09:54:23
14	021100717534963	Firma7	satın	R.135	123452	3	67.00	3.05	63.95	8.10.2021	09:59:32
15	021100717534985	Firma7	satın	R.135	123452	3	89.00	3.05	85.95	8.10.2021	10:07:03
16	021100717534953	Firma7	satın	R.135	123452	3	55.00	1.10	53.90	8.10.2021	13:51:24
17	021100717534949	Firma7	satın	R.135	123452	3	51.00	1.10	49.90	8.10.2021	16:07:48
18	021100717534975	Firma7	satın	R.135	123452	3	77.00	1.10	75.90	8.10.2021	16:08:39
19	021100717534987	Firma7	satın	R.135	123452	3	89.00	1.10	87.90	8.10.2021	16:09:00
20	021100717534933	Firma7	satın	R.135	123452	3	44.00	10.80	33.20	9.10.2021	11:49:44

Tartım raporu üzerinden günlük, haftalık ya da aylık verilerinizi rahatça inceleyebilirsiniz. İster tüm verilerinize isterseniz de süzme yaparak spesifik bir ürün cinsi ya da müşteri üzerinden inceleme gerçekleştirebilirsiniz.

Tartım raporlarınızı ister basit rapor ister geniş rapor şeklinde yazdırabilir ayrıca excel, pdf ve html gibi dijital dokümanlara da dönüştürebilirsiniz.

PROGRAM LİSANS TALEBİ OLUŞTURMA

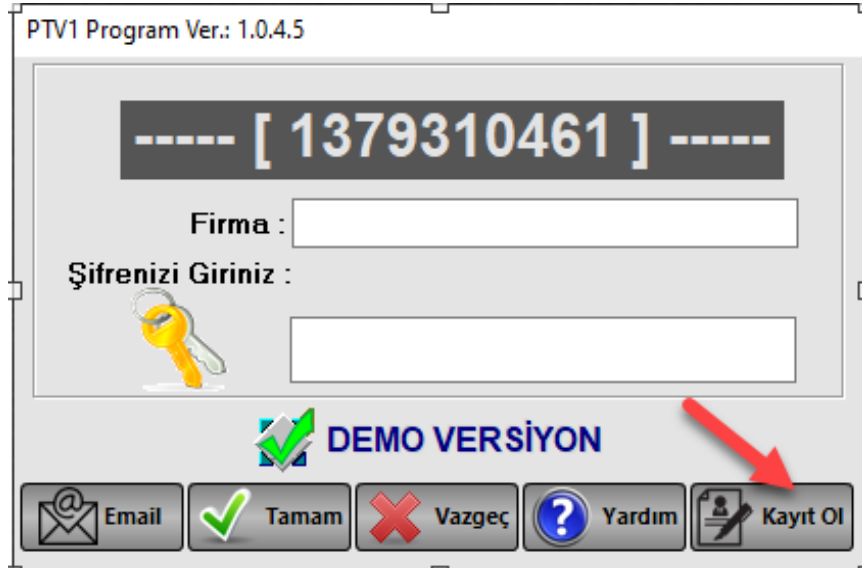



PTV1 Program Ver.: 1.0.4.5





----- [1379310461] -----

Firma :

Şifrenizi Giriniz :



 **DEMO VERSİYON**

 Email  Tamam  Vazgeç  Yardım  **Kayıt Ol**

PTV1 programı ilk açıldığında Demo Versiyon olarak çalışır. Programın tam sürümünü kullanabilmek için ana ekranda bulunan “**Kayıt Ol**” seçeneği kullanılarak lisans talep işlemi başlatılır.



Aktivasyon Kodu İsteği

Ad Soyad: *

E-posta: *

Telefon: *

Bilgisayar:

Firma: *

Program: *

Versiyon: *

Kod: *

Gönder

“Kayıt Ol” butonuna tıklandığında **Aktivasyon Kodu İsteği** ekranı açılır. Bu ekranda kullanıcıya ait ad-soyad, e-posta, telefon, firma bilgileri ile birlikte bilgisayara özel olarak sistem tarafından oluşturulan kod yer alır. Gerekli alanlar doldurulduktan sonra başvuru gönderilir.

İletilen lisans talebi incelendikten sonra, ilgili kullanıcıya özel aktivasyon kodu oluşturularak paylaşılır. Aktivasyon kodunun girilmesiyle birlikte lisanslama tamamlanır.



PTV1 Program Ver.: 1.0.4.5

----- [1379310461] -----

Firma :

Şifrenizi Giriniz :

DEMO VERSİYON

Email Tamam Vazgeç Yardım Kayıt Ol

1. Açılan ekranda firmanın adı girilir.
2. Kırmızı okla gösterilen alana aktivasyon kodu yazılır.
3. Demo versiyon işareti kaldırılır.
4. Tamam butonuna tıklanır.
5. Program lisanslı bir şekilde kullanılmaya başlanır.

