



PTV0

**METRE VE TARTIM ETİKETLEME
PROGRAMI**

**PROGRAM HAKKINDA DETAYLI BİLGİ
ALMAK VE LİSANS TALEP ETMEK İÇİN**



info@peykan.com.tr



www.peykan.com.tr



+90 224 256 07 39 - 40



İçindekiler

| | |
|-------------------------------------------------|----|
| PROGRAMIN KULLANIM ALANLARI VE İŞLEVLERİ | 3 |
| Programın Kullanım Alanları | 3 |
| Programın İşlevleri ve Öne Çıkan Özellikleri .. | 3 |
| PROGRAMI KULLANMAYA BAŞLARKEN | 4 |
| Tartı Sistem Ayarları | 4 |
| Metre Sayaç Ayarları | 5 |
| Yazıcı Ayarları..... | 5 |
| Tartı Ayar | 6 |
| Müşteri Kart..... | 7 |
| Ürün Tanımı | 7 |
| Hücre Ayarı | 8 |
| Kutu Ayarı | 8 |
| ETİKETLEME SİSTEMİ | 9 |
| Metraj Etiketleme | 9 |
| Tartım Etiketleme..... | 10 |
| RAPORLAMA SİSTEMİ | 10 |
| Metre Rapor | 10 |
| Tartı Rapor | 11 |

PROGRAMIN KULLANIM ALANLARI VE İŞLEVLERİ

Programın Kullanım Alanları

PTV0, üretim süreçlerini optimize etmek ve kalite kontrolünü sağlamak için tasarlanmış, hem tartı hem de metraj ölçümü yapabilen, barkodlu etiket çıktısı veren bir programdır. Bu sayede işletmeler, üretimlerini tam anlamıyla kontrol altına alırken, ürünlerin doğru ölçüm ve etiketlenmesiyle müşteri memnuniyetini artırır. Tartım ve metre ölçümleri ayrı ayrı yapılabilir ve bu ölçümler raporlanarak, detaylı analizler elde edilebilir.

PTV0 programı, geniş bir yelpazede sektöre uyum sağlayabilmektedir:

- **Tekstil Sektörü:** Kumaşların uzunluk ölçümlerinin yapılması ve ağırlıklarının kontrol edilmesi.
- **Gıda ve İçecek Sektörü:** Gıda ürünlerinin paketlenmesi sırasında ağırlık ölçümleri ve ürün etiketi basımı.
- **Otomotiv Sanayi:** Araç parçalarının ağırlık ölçümleri ve takibi.
- **Ambalaj ve Paketleme Sektörü:** Ambalaj malzemelerinin uzunluk ve ağırlık ölçümleri ve takibi.
- **Mobilya Sanayi:** Mobilya parçalarının ağırlık ve ölçülerinin belirlenmesi ve etiketlenmesi.
- **Lastik ve Kauçuk Sanayi:** Lastik ürünlerinin ağırlık ölçümlerinin yapılması ve takibi.

PTV0, bu sektörlerde faaliyet gösteren firmaların üretim süreçlerini verimli hale getirmelerine, doğru ve güvenilir bilgi akışı sağlamalarına yardımcı olur ve üretimde kaliteyi bir adım öne taşır.

Programın İşlevleri ve Öne Çıkan Özellikleri

Çift İşlev: PTV0, tartım ve metre ölçümünü ayrı ayrı veya birlikte yapabilme özelliğiyle esneklik sağlar.

Barkodlu Etiket Çıktısı: Ürünlere ait ağırlık ve metre ölçümleri barkodlu etiketlerle basılarak, ürün takibi ve stok kontrolü kolaylaştırılır.

Özelleştirilebilir Kayıt Başlıkları: Kullanıcılar, metre ve ağırlık etiketleme sayfalarındaki kayıt başlıklarını kendi ihtiyaçlarına göre değiştirebilir, böylece programı tam anlamıyla kendi iş süreçlerine entegre edebilir.

Firma ve Ürün Bilgileri: Her etikette firma bilgileri, ürün detayları ve ağırlık/metre bilgileri yer alır, böylece müşterilere doğru ve net bilgiler sunulur.

Çift Raporlama Sistemi: Metre ve tartım işlemlerine ait veriler, ayrı sayfalarda raporlanarak analiz ve değerlendirme süreçlerine katkı sağlar.

Veri Doğruluğu ve Güvenilirliği: El ile yazılan etiketlerin neden olduğu hataları ortadan kaldırarak, ürünlerin doğru bir şekilde etiketlenmesini ve raporlanmasını sağlar.

PROGRAMI KULLANMAYA BAŞLARKEN



Programı kullanmaya başlamadan hem donanım entegrasyonunu sağlamak hem de tanımlamalar gibi size kullanım kolaylığı sağlayacak ayarları düzenlemeniz gerekmektedir. Bu ayarlara kısaca değinmek gerekirse,

Tartı Sistem Ayarları

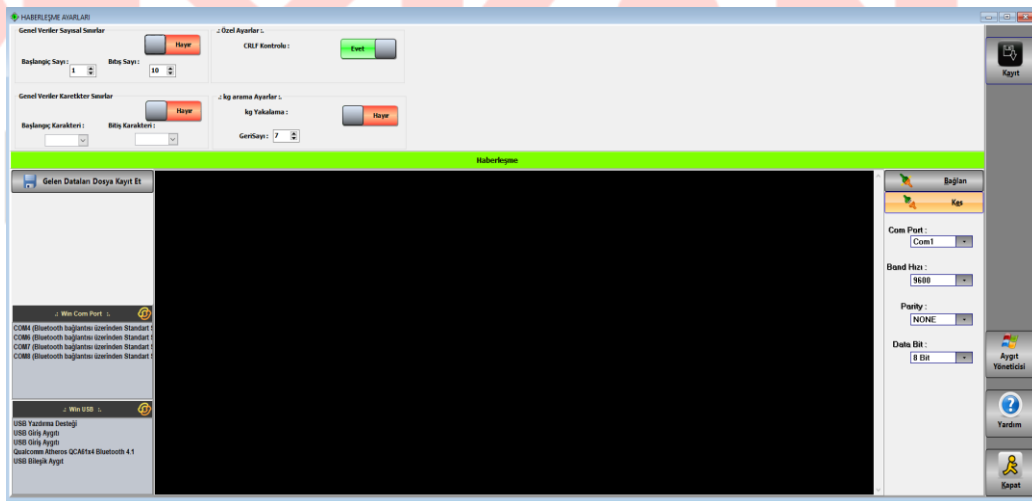

Bu sayfa üzerinden bağlanmış olduğunuz dijital indikatörün bağlanacağı portu ve veri alma ayarlarını yaparak kaydedebilirsiniz.

Metre Sayaç Ayarları

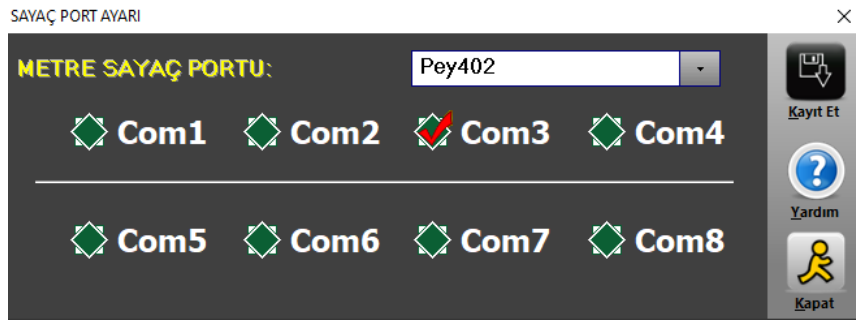

Bu sayfa üzerinden bağlamış olduğunuz metre sayacınızın modelini seçerek bağlandığı portu seçip kaydedebilirsiniz.

Pey402
Pey405
BRL-305
EZM-9930
BRL-404
EZM-7730
HITECH
BEIJER

Programımız kendi üretimimiz olan Pey-402 metre sayaç ile tam uyumlu çalışabildiği gibi yanda görmekte olduğunuz metre sayaç modelleriyle de çalışabilmektedir.

Yazıcı Ayarları

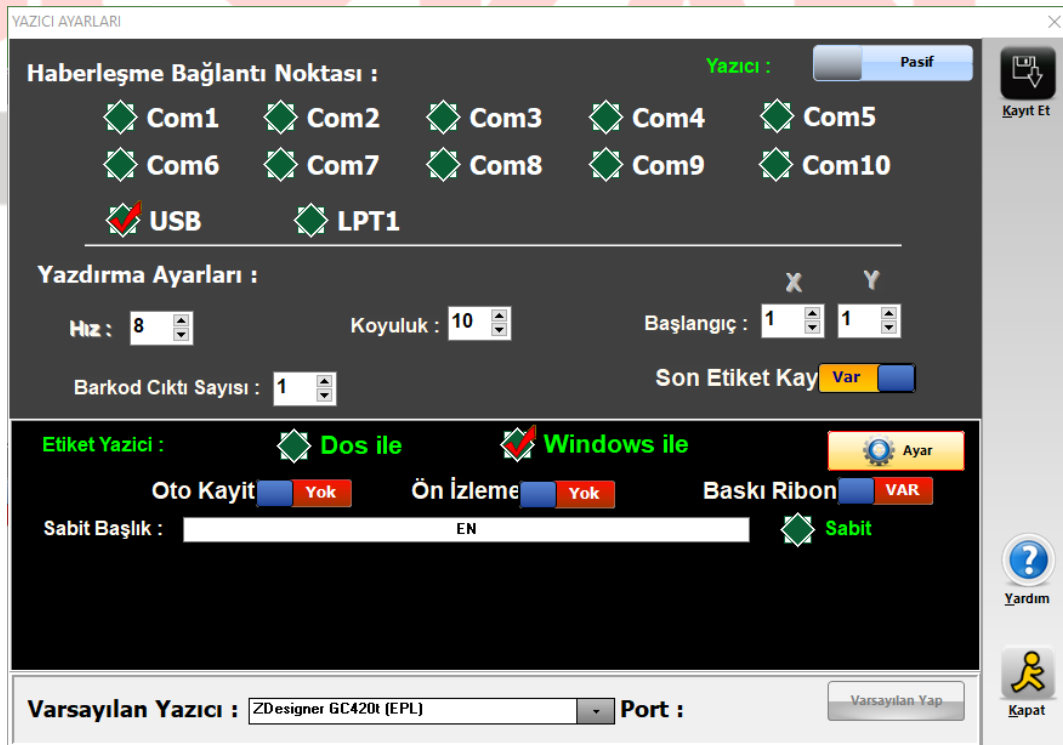

Programın en önemli özelliklerinden biri olan barkodlu etiket yazdırma işlemini aktif olarak kullanabilmek için, öncelikle bu ekrandan yazıcı bağlantı portu ve baskı ayarlarının yapılandırılması gerekmektedir. Bu sayfa üzerinden yazıcının bilgisayara bağlandığı COM, USB veya LPT portu seçilir ve yazıcı ile iletişim sağlanır. Ardından baskı işlemi için gerekli olan hız, koyuluk, baskı başlangıç konumu (X-Y), barkod çıktı sayısı ve etiket kaydırma gibi ayarlar tanımlanır. Programımız, etiket yazdırma işlemini DOS ve Windows olmak üzere iki farklı yöntemle desteklemektedir.

DOS ile yazdırma seçildiğinde; soldan konum, üstten konum, koyuluk ve hız gibi ayarlar program içerisinde yapılır ve bu ayarlar baskıya doğrudan yansıtılır. Bu yöntem, yazıcıya sürücüsüz ve hızlı bir şekilde veri gönderilmesini sağlar.

Windows ile yazdırma seçeneğinde ise baskı işlemi Windows yazıcı sürücüsü üzerinden gerçekleştirilir ve yazıcıya ait varsayılan ayarlar kullanılır.

Ayrıca bu ekranda ön izleme, otomatik kayıt, baskı ribonu ve sabit başlık gibi ek seçenekler de ihtiyaca göre aktif edilebilir. Tüm ayarlar tamamlandıktan sonra Kaydet butonuna basılması yeterlidir.

Tartı Ayar

TARTI AYARLARI

Haberleşme Bağlantı Noktası : Tartı : VAR

| | | | |
|------------------------------------------|-------------------------------|-------------------------------|-------------------------------|
| <input checked="" type="checkbox"/> Com1 | <input type="checkbox"/> Com2 | <input type="checkbox"/> Com3 | <input type="checkbox"/> Com4 |
| <input type="checkbox"/> Com5 | <input type="checkbox"/> Com6 | <input type="checkbox"/> Com7 | <input type="checkbox"/> Com8 |

Haberleşme Bağlantı Ayarı :

Band rate : 9600 Stop Bit : 1 BITS

Data Bit : 8 Bit Parity : NONE



Float Format : Dot

Tarih Format : dd.mm.yyyy

Manuel Ağırlık Girişi Format :

Manuel Giriş : Var X.XXX X.XX X.X X

TARTI YUVARLAMA Yok **METRE YUVARLAMA** Yok

Dijital indikatörünüzün haberleşme ayarlarını yapabildiğiniz aynı zamanda ağırlık veri format ve yuvarlama ayarlarını düzenlediğiniz sayfadır.

Müşteri Kart

Son Firma Kodu : 3

| Kayıtlı Müşteri | | |
|-----------------|----------------|-----|
| Kod | Firma | Tur |
| 8 | Peykan Tekstil | T |
| 9 | Örnek Tekstil | K |
| 10 | Deneme Tekstil | M |



Yeni Kayıt Girişi



Firma Adı : Peykan Tekstil



Adres : Bursa

Tel :

Sorumlu :

 Ölçüm  Tartım

 KAYIT  Yardım  KAPAT

 Düzenle  Sil

Bu sayfada müşteriniz olan firmaların bilgilerini girebilir, bilgilerle ilgili değişiklik yapabilirsiniz.

Ayrıca sadece metraj ölçümü yapılan müşteriler, sadece tartım yapılan müşteriler ya da ikisinin de mevcut olduğu müşteriler şeklinde giriş sağlanabilir bu doğrultuda "T" Tümü, "K" Kilogram, "M" Metraj için seçilen müşterileri ifade etmektedir.

Ürün Tanımı

Son Firma Kodu : 3



| Kayıtlı Ürünler | | |
|-----------------|-------------|-----|
| Kod | Ürün Adı | Tur |
| 4 | Saten Kumas | T |
| 5 | İplik | K |
| 6 | Pamuklu | M |



Yeni Kayıt Girişi



Ürün Adı : Saten Kumas

Özellik : Ekru

Not : Kesimde dikkat ediniz

 Mt.  Kg.

 KAYIT  Yardım  KAPAT

 Düzenle  Sil

Bu sayfada ürünlerinizle ilgili bilgilerini girebilir, bilgilerle ilgili değişiklik yapabilirsiniz.

Ayrıca sadece metraj ölçümü yapılan ürünler, sadece tartım yapılan ürünler ya da ikisinin de mevcut olduğu ürünler şeklinde giriş sağlanabilir bu doğrultuda “T” Tüm, “K” Kilogram, “M” Metraj için seçilen ürünleri ifade etmektedir.

Hücre Ayarı

HÜCRE AYARLARI

Kayıt Yardım Kapat

| Metraj Etiketleme | Tartı Etiketleme |
|-------------------|---------------------|
| 1. Data CINS | 1. Data PLAKA NO |
| 2. Data VARYANT | 2. Data SOFOR ADI |
| 3. Data SORUMLU | 3. Data GELDİĞİ YER |
| 4. Data PAKET | 4. Data IRSALIYE NO |
| 5. Data UZUNLUK | 5. Data - |
| 6. Data - | |
| 7. Data - | |

Hücre ayarı etiket üzerinde göreceğiniz başlıkları ifade eder. Firma ve Ürün adı her zaman sabit şekilde bulunurken metraj etiketlemesinde 7 adet ekstra başlık, tartı etiketlemesinde ise 5 adet ekstra başlık kullanabilirsiniz.

Kutu Ayarı

 Tartı Kutuları

 Metre Sayaç Kutuları

Kutu ayarı hücre ayarı içerisinde belirlediğiniz başlıklara dair veri girişini sağladığınız alandır. Örneğin Cins adlı başlık için içerisine X, Y, Z gibi verileri ekleyip kaydederek etiketleme sırasında bunları kolaylıkla seçebilirsiniz.

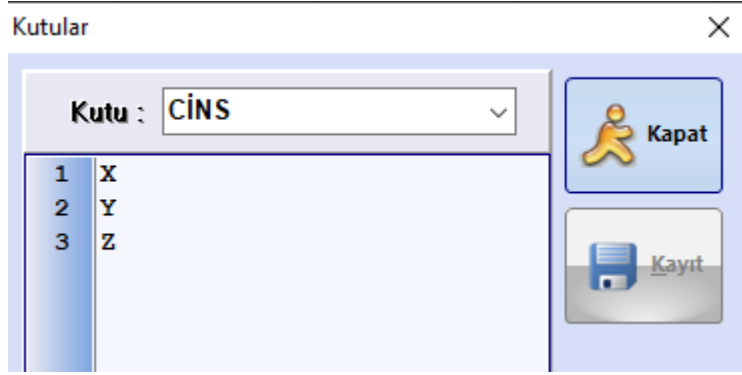

Gördüğünüz üzere cins başlığı altında 3 adet veri kutuya eklenmiştir.

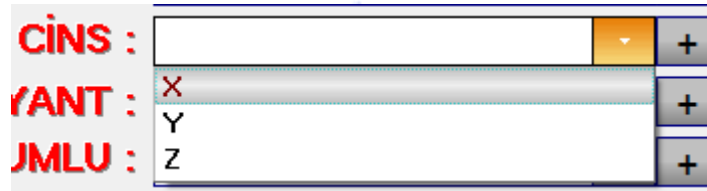

Aynı veriler metraj etiketleme sayfasında da tekrar giriş yapmanıza gerek kalmadan otomatik olarak gelecektir.

Aynı işlem tartı etiketleme için de tamamen aynı şekilde çalışır.

ETİKETLEME SİSTEMİ

Metraj Etiketleme

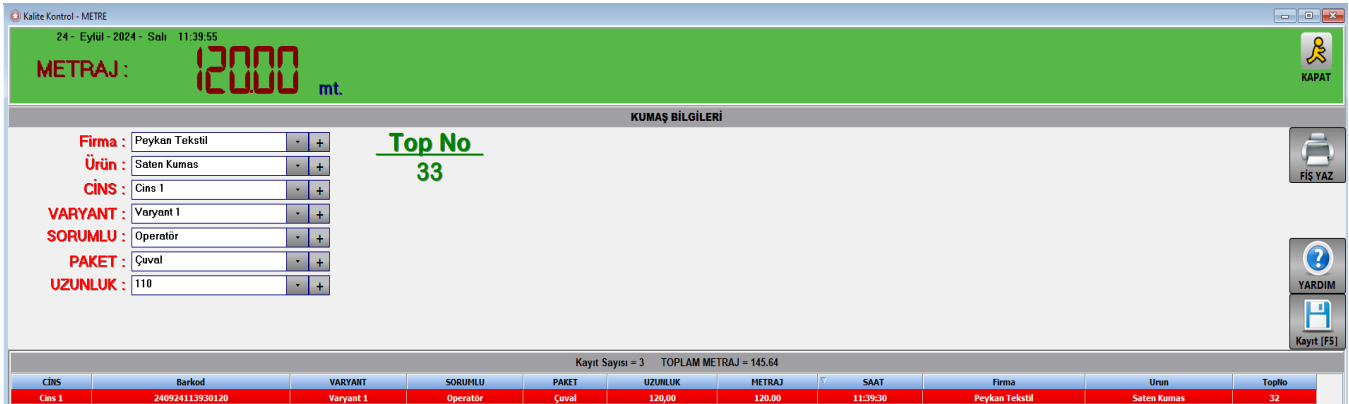

| CİNS | Barkod | VARYANT | SORUMLU | PAKET | UZUNLUK | METRAJ | SAAT | Firma | Ürün | Toplu |
|--------|-----------------|-----------|----------|-------|---------|--------|----------|----------------|-------------|-------|
| Cins 1 | 240924113930120 | Varyant 1 | Operatör | Çuval | 120,00 | 120,00 | 11:39:30 | Peykan Tekstil | Saten Kumas | 32 |

Metraj etiketlemesi olarak kaydettiğiniz ürünlerinizi buradan etiketlemeniz mümkündür.

Etiket almadan kayıt yapma imkanınız da bulunmaktadır.

Aşağıda gördüğünüz tablo üzerinden çıkarttığınız etiket bilgilerine de ulaşabilirsiniz.

Tartım Etiketleme

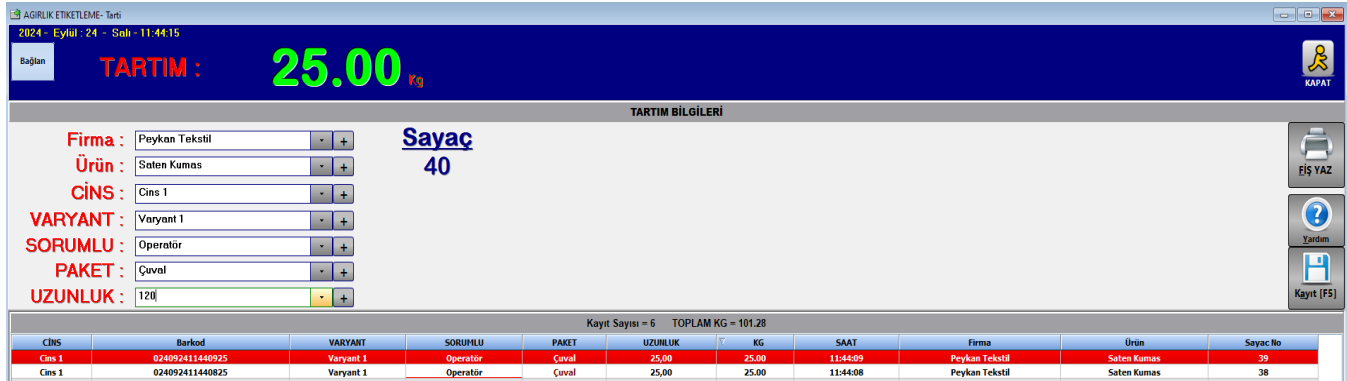

| CİNS | Barkod | VARYANT | SORUMLU | PAKET | UZUNLUK | KG | SAAT | Firma | Ürün | Sayac No |
|--------|-----------------|-----------|----------|-------|---------|-------|----------|----------------|-------------|----------|
| Cins 1 | 024092411440925 | Varyant 1 | Operatör | Çuval | 25,00 | 25,00 | 11:44:09 | Peykan Tekstil | Saten Kumas | 39 |
| Cins 1 | 024092411440825 | Varyant 1 | Operatör | Çuval | 25,00 | 25,00 | 11:44:08 | Peykan Tekstil | Saten Kumas | 38 |

Tartım etiketlemesi olarak kaydettiğiniz ürünlerinizi buradan etiketlemeniz mümkündür. Etiket almadan kayıt yapma imkanınız da bulunmaktadır.

Aşağıda gördüğünüz tablo üzerinden çıkarttığınız etiket bilgilerine de ulaşabilirsiniz.

RAPORLAMA SİSTEMİ

Metre Rapor



| Barkod | Firma | Ürün | CİNS | VARYANT | SORUMLU | PAKET | UZUNLUK | Top No | Metraj | Tarih | Saat |
|-----------------|----------------|-------------|--------|-----------|----------|-------|---------|--------|--------|------------|----------|
| 240924113930120 | Peykan Tekstil | Saten Kumas | Cins 1 | Varyant 1 | Operatör | Çuval | 110 | 32 | 120.00 | 24.09.2024 | 11:39:30 |

Metre Rapor sayfasından verilerinizi, günlük, tarih aralığında ya da tüm liste şeklinde süzebildiğiniz gibi başlıklarınıza bağlı olarak firma, ürün, cins gibi diğer parametrelere göre de süzme işlemi yapmanız mümkündür.

Dokümantasyon sağlayabilmek için PDF, EXCEL, HTML olarak kaydedebilmeniz yanında yazdırma imkanınız da bulunmaktadır.

Tartı Rapor

| Barkod | Firma | Ürün | CİNS | VARYANT | SORUMLU | PAKET | Sayac No | Kg | Tarih | Saat |
|----------------------------------|----------------|-------------|--------|-----------|----------|-------|----------|-------|------------|----------|
| Satımı Sözmek için bura tıklayın | | | | | | | | | | |
| 024092411440925 | Peykan Tekstil | Saten Kumas | Cins 1 | Varyant 1 | Operatör | Çuval | 39 | 25.00 | 24.09.2024 | 11:44:09 |
| 024092411440825 | Peykan Tekstil | Saten Kumas | Cins 1 | Varyant 1 | Operatör | Çuval | 38 | 25.00 | 24.09.2024 | 11:44:08 |

Tartı Rapor sayfasından verilerinizi, günlük, tarih aralığında ya da tüm liste şeklinde süzebildiğiniz gibi başlıklarınıza bağlı olarak firma, ürün, cins gibi diğer parametrelere göre de süzme işlemi yapmanız mümkündür.

Dokümantasyon sağlayabilmek için PDF, EXCEL, HTML olarak kaydedebilmeniz yanında yazdırma imkanınız da bulunmaktadır.

